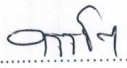

ตามร่างแสดงวงเงินงบประมาณที่ได้รับจัดสรรและราคากลางในงานจ้างก่อสร้าง

๑. ชื่อโครงการ ก่อสร้างถนน คสล.บริเวณทางเข้าถนนหน้าที่ทำการ อบต.หนองบัวบาน /
หน่วยงานเจ้าของโครงการ ส่วนโยธา อบต.หนองบัวบาน
๒. วงเงินงบประมาณที่ได้รับจัดสรร ๒๑๑,๐๐๐ บาท
๓. ลักษณะงานโดยสังเขป ความยาว ๘๕ เมตร กว้าง ๕ เมตร หน้า ๐.๑๕ เมตร หรือมี
พื้นที่ไม่น้อยกว่า ๔๒๕ ตารางเมตร ใกล้เคียงตามสภาพ
๔. ราคากลางคำนวณ ณ วันที่ ๑๔ เดือนมีนาคม พ.ศ.๒๕๖๐
๕. บัญชีประมาณการราคากลาง แบบแปลน ปร.๔ ปร.๕
๖. รายชื่อคณะกรรมการกำหนดราคากลาง
 ๑. นายพีระวัฒน์ พันธุ์ศักดิ์ตานน ปลัด อบต
 ๒. นายครรชิต มิตรสันเทียะ วิศวกรโยธา
 ๓. นายวาทัญญู ปิยโพธิกุล นายช่าง โยธา

สรุปประมาณราคาค่าก่อสร้าง			
ส่วนราชการ			
ประเภท ถนนคอนกรีตเสริมเหล็ก ความยาว 85.00 เมตร กว้าง 5.00 เมตร หน้า 15 ซม. หรือมีพื้นที่ไม่น้อยกว่า 425 ตารางเมตร ไล่ทางตามสภาพ			
เจ้าของโครงการ องค์การบริหารส่วนตำบลหนองบัวบาน			
สถานที่ก่อสร้าง บริเวณทางเข้าถนนหน้าทำการ อบต. หนองบัวบาน			
หน่วยงานออกแบบแปลนและรายการ ส่วนโยธาองค์การบริหารส่วนตำบลหนองบัวบาน			
แบบเลขที่			
ประมาณราคาตามแบบ ปร. 4		จำนวน	1 แผ่น
ประมาณราคาเมื่อวันที่ 14 มีนาคม 2560			
ลำดับที่	รายการ	ค่าวัสดุและค่าแรงงาน จำนวนเงิน / บาท	หมายเหตุ
1	ค่าวัสดุ	135,144.00	Factor F
2	ค่าแรงงาน	26,322.00	- เงินจ่ายล่วงหน้า 0 %
3	ค่าจ้างเครื่องจักร (เหม่าจ่าย)	.00	- ดอกเบี้ยเงินกู้ 6 %
4	Factor F.	1,3074	- ดอกเบี้ยเงินฝาก 0 %
5	รวม (1+2) x 4	211,101.00	- เงินประกันผลงาน 0 %
6	ป้ายโครงการ	.00	- ภาษี 7 %
	รวมค่าก่อสร้างเป็นเงินทั้งสิ้น	101.00	
สรุป	ปรับลดวงเงิน	101.00	
	คิดเป็นเงินประมาณ	211,000.00	
	(ตัวอักษร)	สองแสนหนึ่งหมื่นหนึ่งพันบาทถ้วน	
	ขนาดพื้นที่รวม	425.00 ตารางเมตร	
	เฉลี่ยราคาประมาณ	496 บาท / เมตร	

ประมาณราคา  ผู้ประมาณการ
(นายพจิณญ์ ปิยพิชิตกุล)

ตรวจ.....  วิศวกรโยธา
(นายครรชิต มิตรสัมพันธ์)

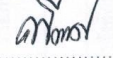
เห็นชอบ.....  ปลัด อบต.
(นายพีระวัฒน์ พันธุ์ศึกษานนท์)

อนุมัติ.....  นายก อบต.หนองบัวบาน
(นายกรรณพันธ์ เกื้อนครินทร์)

ประเภท งบคอมกรีดเสริมเหล็ก ความยาว 85.00 เมตร กว้าง 5.00 เมตร หน้า 15 ซม. หรือมีพื้นที่ไม่น้อยกว่า 425 ตารางเมตร ในลักษณะสภาพ
สถานที่ก่อสร้าง บริเวณทางเข้าถนนหน้าทำการ อมต. หลวงบัวบาน

ลำดับที่	รายการ	จำนวน	หน่วย	ค่าวัสดุ		ค่าแรงงาน		รวมค่าวัสดุ และค่าแรง	หมายเหตุ
				ราคาหน่วยละ	จำนวนเงิน	ราคาหน่วยละ	จำนวนเงิน		
1	งานปรับพื้นที่	210.00	ตร.ม.			5.00	1,050.00	1,050.00	
2	คอมกรีด ค.2 ทดแทน ก้านลัดประลัด 240 กก./ตร.ซม.	64.00	ลบ.ม.	1,860.75	119,088.00	357.00	22,848.00	141,936.00	
3	เหล็ก wire mesh # 20 x 20 Ø 4 มม.	425.00	ตร.ม.	29.00	12,325.00			12,325.00	
4	เหล็ก RB Ø 15 มม.	1.00	เส้น	380.00	380.00			380.00	
5	ยางมะตอย	10.00	ลิตร	60.00	600.00			600.00	
6	แผ่นโฟม ขนาด 0.60 x 1.20 ม.	2.00	แผ่น	40.00	80.00	15.00	30.00	110.00	
7	ลูกรังไหลทาง	13.00	ลบ.ม.	85.00	1,105.00			1,105.00	
8	ไม้แบบ 30 %	6.00	ตร.ม.	261.00	1,566.00			1,566.00	
	ค่าแรงไม้แบบ	18.00	ตร.ม.			133.00	2,394.00	2,394.00	
	รวม				135,144.00		26,322.00	161,466.00	

ลงชื่อ.....ผู้ประมาณการ



(นายบุญญ พิษโพธิกุล)



เขียนแบบ
นายอนุชา ภูคินแดน
ผ.ช. ช่างโยธา

ออกแบบ / ประมาณ
นายทัญญู ปิยไพสิกุล

นายช่างโยธา *[Signature]*

ตรวจ
นายตรรชิต มิตรสันเทียะ

วิศวกรโยธา *[Signature]*

เห็นชอบ *[Signature]*
นายพิระวัฒน์ พันธุ์ศักดิ์คานนท์
ปลัด อบต.หนองขุ่นบาน

อนุมัติ *[Signature]*
นายกรรพพงษ์ เชื้อนครังจันทร์
นายก อบต.หนองขุ่นบาน

แบบแสดง
ผังบริเวณ | 8 | 1000

วัน / เดือน / ปี
09 / 06 / 2559

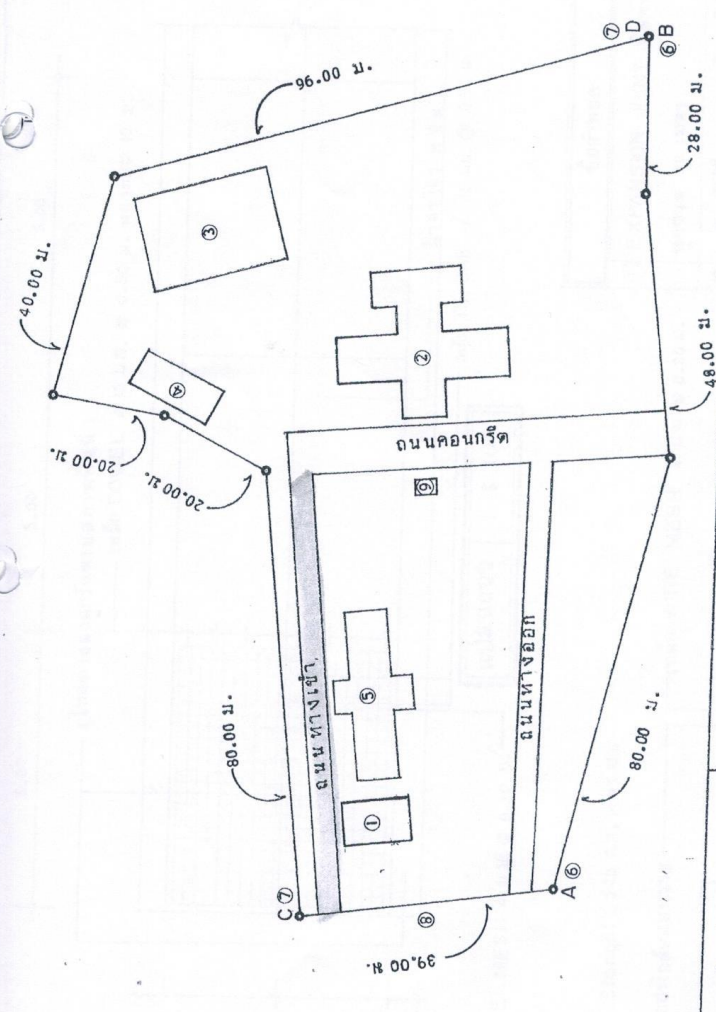

- | | |
|------------------------|-----------------------------|
| ① อาคารป้องกัน ๓ | ⑧ แนวรั้วพร้อมป้ายหน้าทำการ |
| ② สำนักรงาน | ⑨ เสาธง |
| ③ โรงมั่วย (กองช่าง) | |
| ④ ที่จอดรถเดิม | |
| ⑤ อาคารเดิม | |
| ⑥ แนวรั้ว A-B | |
| ⑦ แนวรั้ว C-D | |

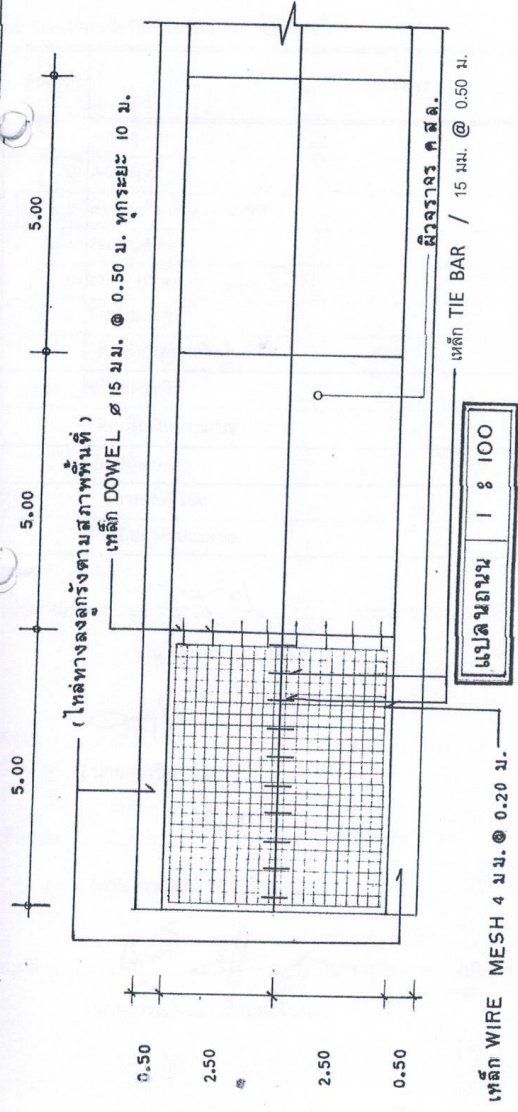

แปลนถนน 1 : 100

- ข้อกำหนด
- EXPANSION JOINT ต้องทำทุกช่วง 30 เมตร
 - ระดับที่ใช้ในการก่อสร้าง ให้ผู้ควบคุมงานเป็นผู้กำหนด
 - การเปลี่ยนแปลง เพิ่มเติม นอกเหนือจากแบบแปลน ให้ผู้ควบคุมงานเป็นผู้รับผิดชอบ

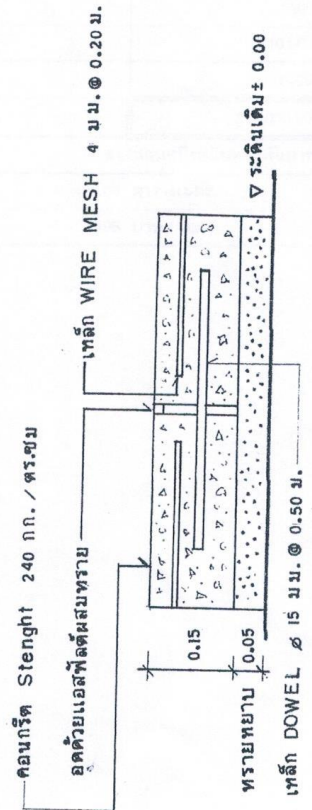

เขียนแบบ	ผศ. ช่างโยธา
นายอนุชา ภูดินแดน	
ออกแบบ / ประมาณ	นายทัญญู ปิยะโพธิ์กุล
นายชัชชโยธา	
ตรวจ	วิศวกรโยธา
นายครรชิต มิตรชื่นเกียรติ	
เห็นชอบ	นายพิระวัฒน์ พันธุ์ศักดิ์ตามนต์
ปลัด อบต. พงษ์บัวบาน	
อนุมัติ	นายกมลพนธ์ เขื่อนศรีจิฆพร
นายก อบต. พงษ์บัวบาน	
แบบแสดง	ถนนคอนกรีตเสริมเหล็ก
วัน / เดือน / ปี	3 / 09 / 2558
	01